Fortezza di Colle Badin

SS13, SNC – Chiusaforte (UD)

2018

Fortezza

SS13, SNC – Chiusaforte (UD)

DESTINAZIONE

Regione: Friuli Venezia Giulia

Provincia: Udine

Ambito: Montano

LOCATION

Posizione: Extraurbana

Coordinate GPS: lat. 46,399444 long. 13,2819

IMMOBILE

Proprietà: Comune di Chiusaforte

In concessione: Concessione di valorizzazione ex art. 3-bis D.L. n. 351/2001

Epoca: 1900

Superficie fondiaria: 5000 mq

Superficie lorda: 1142 mq

Provvedimenti di tutela: Sottoposto alle disposizioni di cui alla Parte Seconda, Titolo I del D.lgs. 42/2004

Usi ammessi: museo – ricettività - ristorazione

Ciclovia Alpe/Adria

Cammino Celeste

Fortezza di Colle Badin

SS13, SNC – Chiusaforte (UD)

2018

Fortezza

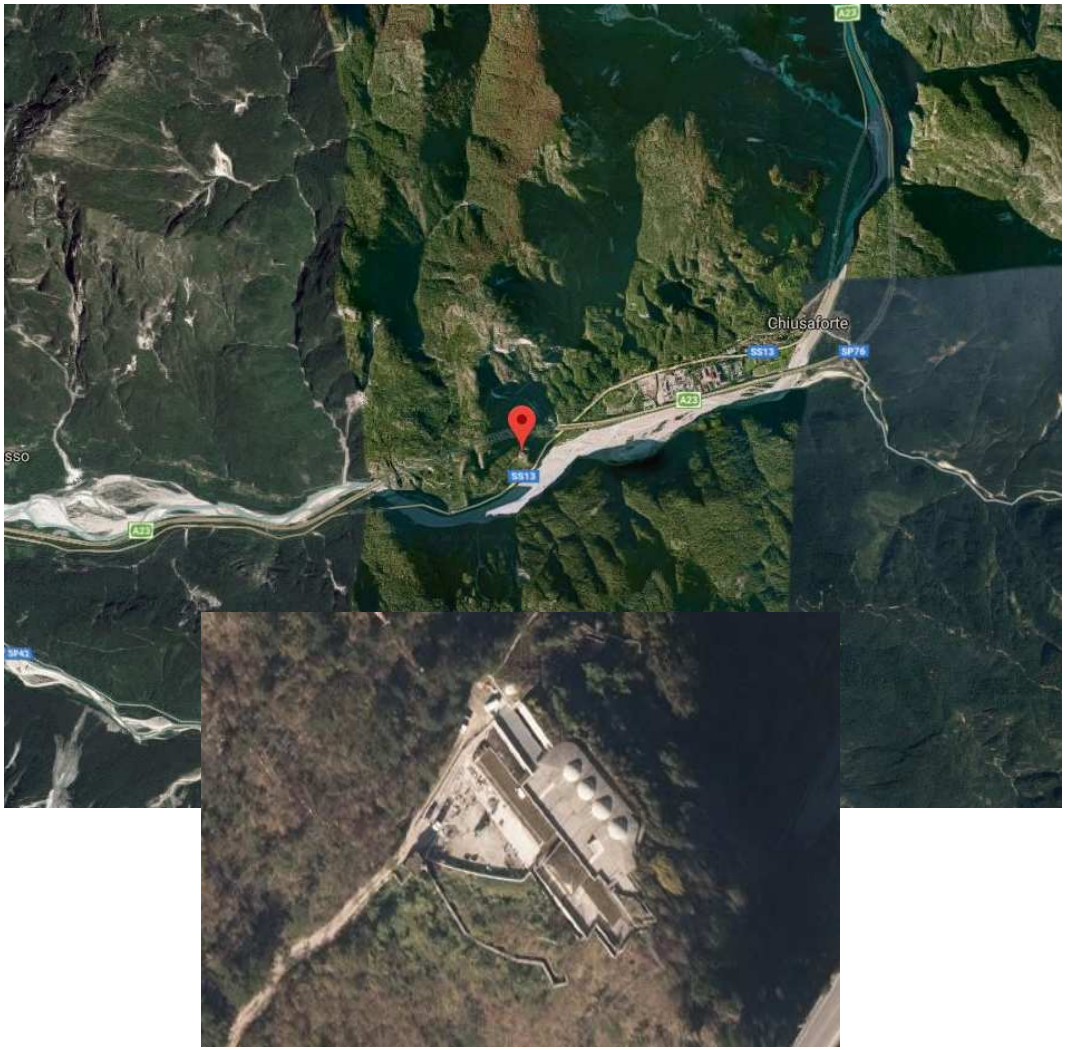

INQUADRAMENTO TERRITORIALE

Il Forte di Colle Badin è un significativo esempio di fortificazione militare dei primi anni del novecento, situato in una zona strategica durante il primo conflitto mondiale. Il Forte è collocato sullo sperone roccioso del Colle Badin, ad una quota di 450-500 m.s.l.m., ad ovest dell'abitato, al km. 183 della strada statale pontebbana.

Nella carta dei vincoli della variante generale al piano regolatore del comune di chiusaforte (1998) l'area è indicata come non soggetta a pericoli naturali.

IMMOBILE

Fu realizzato dall'esercito italiano, fra il 1904 e il 1907, utilizzando la tecnica costruttiva del cemento armato mista ai laterizi per le architetture, e quella della muratura per i muraglioni difensivi e per quelli di contenimento. Disposto su quattro livelli, comprendeva alloggi per la truppa e gli ufficiali, quattro cupole corazzate per cannoni da 120G, opere difensive quali gallerie per fucilieri e cofani laterali per mitragliatrici, nonché edifici di supporto e servizio (depositi per le munizioni, officine, magazzini e depositi, casematte della centrale elettrica).

DATI CATASTALI:

Catasto Terreni: fg. 56 mappali n. 116 e 117

Ciclovia Alpe/Adria

Cammino Celeste